Paesaggio

RIFERIMENTI TERRITORIALI

- Comune di Leggiuno - Confine Comunale
- Ferrovia

RILEVANZE E CRITICITA'

- Area di rilevanza ambientale
- Cime con quote inferiori a 500 m
- Crinali principali
- Strada panoramica e di collegamento tra mete turistiche
- Luoghi d'identità
- Nuclei storici (Prima levata IGM 1:25.000)

Rete ecologica

RIFERIMENTI TERRITORIALI

- Comune di Leggiuno - Confine Comunale
- Ferrovia
- Reticolo idrico maggiore

ELEMENTI RETE ECOLOGICA

- Core areas di privo livello
- Core areas di secondo livello
- Fascia tampone di primo livello
- Corridoi ecologici ed aree di completamento
- Varchi
- Corridoi fluviali da riqualificare
- Viabilità esistente interferente

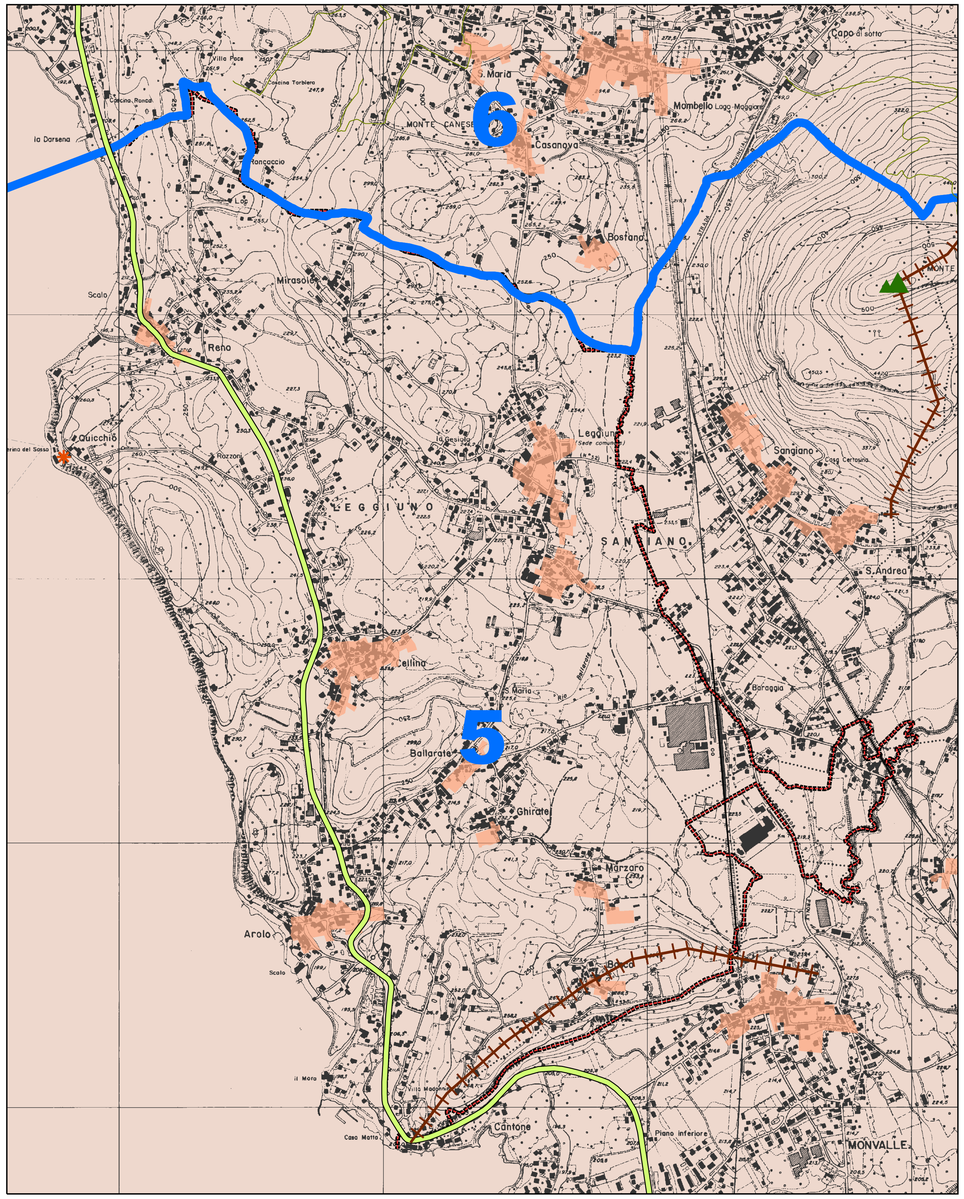

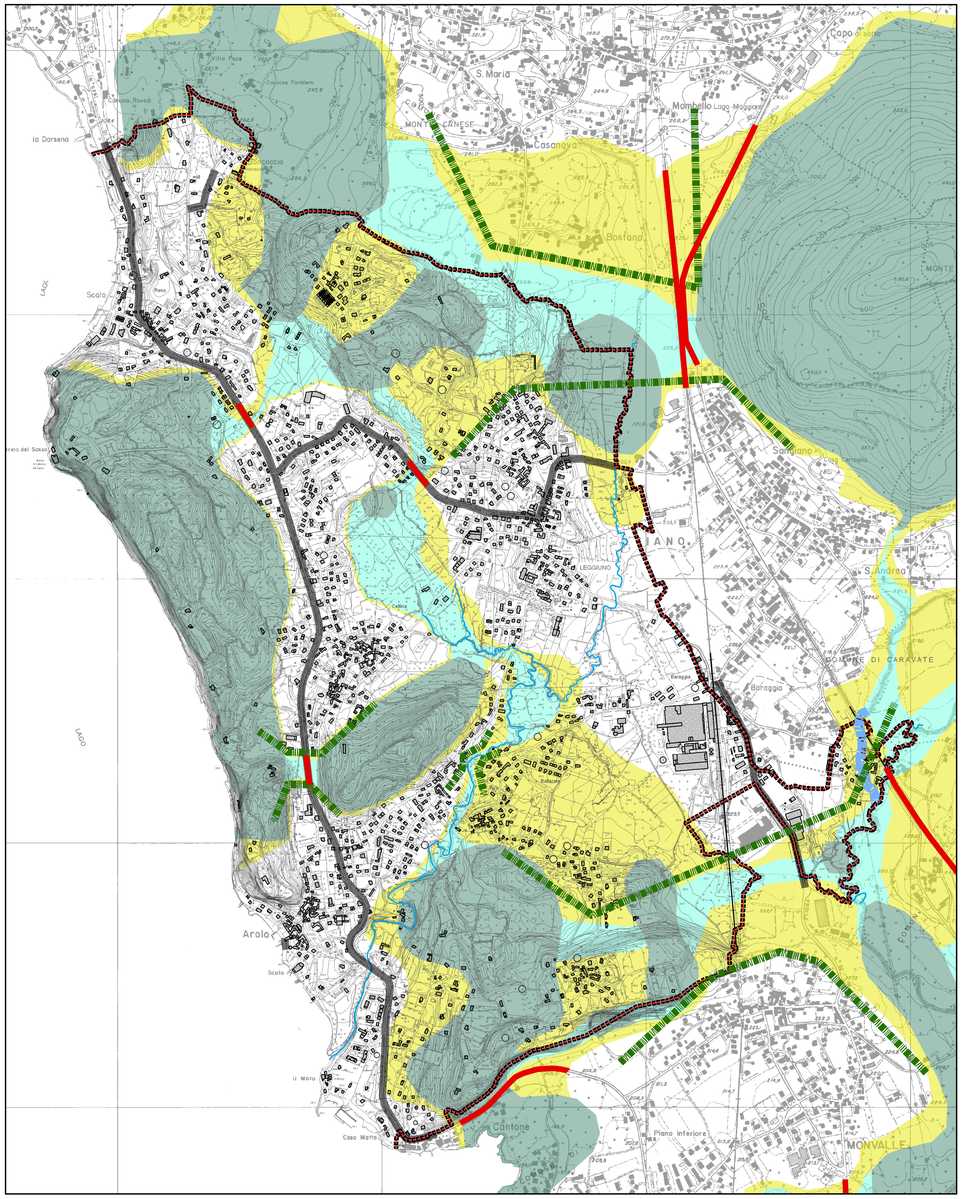

N
W E
S

0 250 500 1.000 1.500 Meters

scala: 1:10.000

Comune di LEGGIUNO

PGT Piano di Governo del Territorio

2010 - 2014

Ddp	DOCUMENTO DI PIANO			
05	**Statuto del territorio** ESTRATTO PTCP : Rete Ecologica e Rilevanze Paesistiche			
scala 1 : 10 000	VERSIONI:	Marzo 2010		

Adozione:	Deliberazione C.C. n° _____ del _____
Approvazione:	Deliberazione C.C. n° _____ del _____
Pubblicazione:	B.U.R.L. _____ n°_____ del _____

Il sindaco	Il Responsabile del Procedimento	Il Segretario Comunale

I PROGETTISTI:

Capogruppo:
Prof. Avv. Emanuele Boscolo
Iscritto all'Ordine degli Avvocati della Provincia di Varese

Dott.Agr. Giovanni Castelli
Iscritto all'Ordine degli Agronomi della Provincia di Varese

Dott. Arch. Giorgio De Wolf
Iscritto all'Ordine degli Architetti, Pianificatori, Paesaggisti e Conservatori della Provincia di Varese

Prof. Avv. Emanuele Boscolo
studio professionale
Angera Piazzale Volta n.2
Tel. 0331/960310
Fax 0331/922970
leleboscolo@libero.it

Studio Tecnico Castelli S.a.s. di Castelli Giovanni & C
Via Ermina Maggi, 23
21030 - Cuvio (Va)
tel. 0332651693
info@studiotecniccastelli.eu
P. IVA 02426270126

2010 Piano di Governo del Territorio

Collaborazioni:

Arch. ir Davide Binda
Ordine degli Arch. della Prov. di Varese

Dott. Pianificatore Territoriale
Alessio Trevisi